

LAS AMENAZAS INTERNAS SON EL MAYOR RIESGO DE CIBERSEGURIDAD PARA LAS ORGANIZACIONES

Los ataques externos no son las únicas ciberamenazas que deben considerar las empresas en la actualidad. Los usuarios maliciosos, negligentes o comprometidos presentan un riesgo importante y que va en aumento.

Las amenazas internas son cada vez más frecuentes y suponen un gasto mayor, y sus consecuencias para las organizaciones no se limitan a las pérdidas financieras directas.

A continuación se incluyen algunas conclusiones fundamentales del Informe 2022 sobre el coste de las amenazas internas que ha sido elaborado de forma independiente por

Ponemon
INSTITUTE



CRECIMIENTO IMPARABLE: EL COSTE DE LAS AMENAZAS INTERNAS ESTÁ AUMENTANDO

El número (y los costes) de los incidentes de seguridad de origen interno se ha disparado respecto a los dos últimos años.

Incidentes de ciberseguridad de origen interno

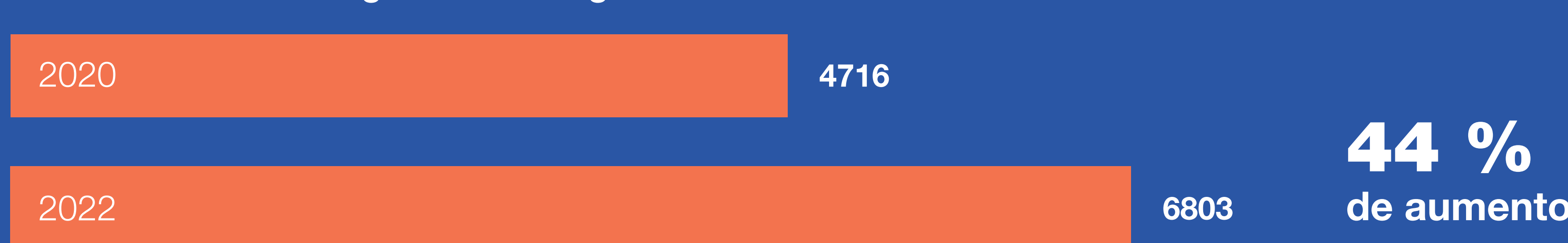

Coste anual total de las amenazas internas

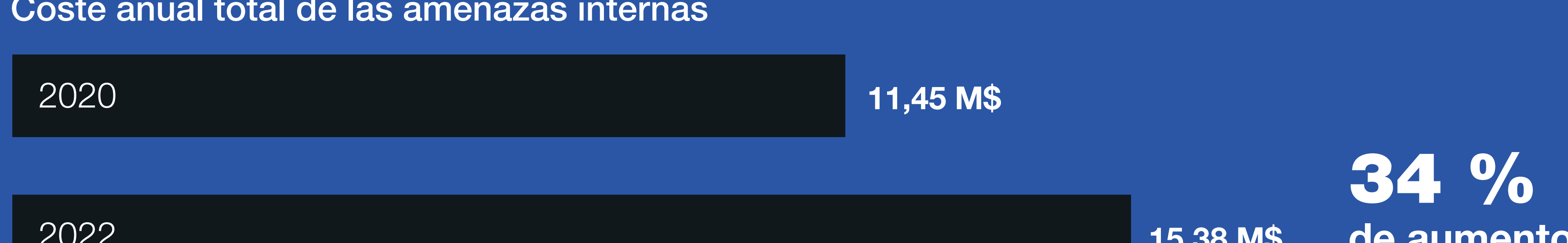

TRIPLE AMENAZA: HAY TRES TIPOS DE AMENAZAS INTERNAS

No todas las amenazas internas son iguales. A continuación se incluye un desglose de los tres tipos principales, y su coste para las organizaciones.

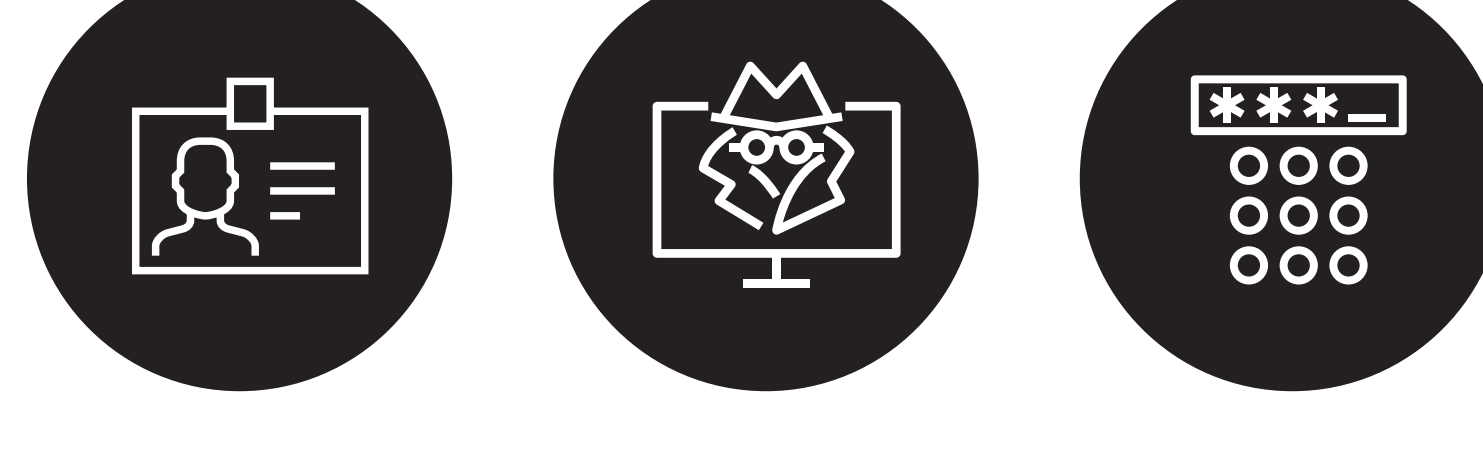

TIPO DE AMENAZA	% DE INCIDENTES	COSTE POR INCIDENTE	COSTE TOTAL PARA LAS ORGANIZACIONES
Personal interno negligente	56 %	485 000 \$	6,6 M\$
Personal interno malicioso	26 %	648 000 \$	4,1 M\$
Ladrones de credenciales	18 %	805 000 \$	4,6 M\$

Los empleados negligentes se encuentran en el origen del 56 % de los incidentes, mientras que los robos de credenciales se han multiplicado por más de dos en los últimos dos años y son los incidentes más caros de resolver, con un coste medio de más de 800 000 dólares por caso.

GASTO EN SEGURIDAD

Desde 2016, el coste de responder a un incidente de origen interno no ha dejado de aumentar.

Los costes medios por incidente de seguridad en 2022 en USD:



INCREMENTO DEL 80 % EN GASTOS POR AMENAZAS INTERNAS RESPECTO A 2016

EL TIEMPO ES DINERO

Cuando se trata de amenazas internas, el tiempo es dinero. Y, sin embargo, las empresas tardan más que nunca en contener los incidentes cuando se producen.

Coste anualizado

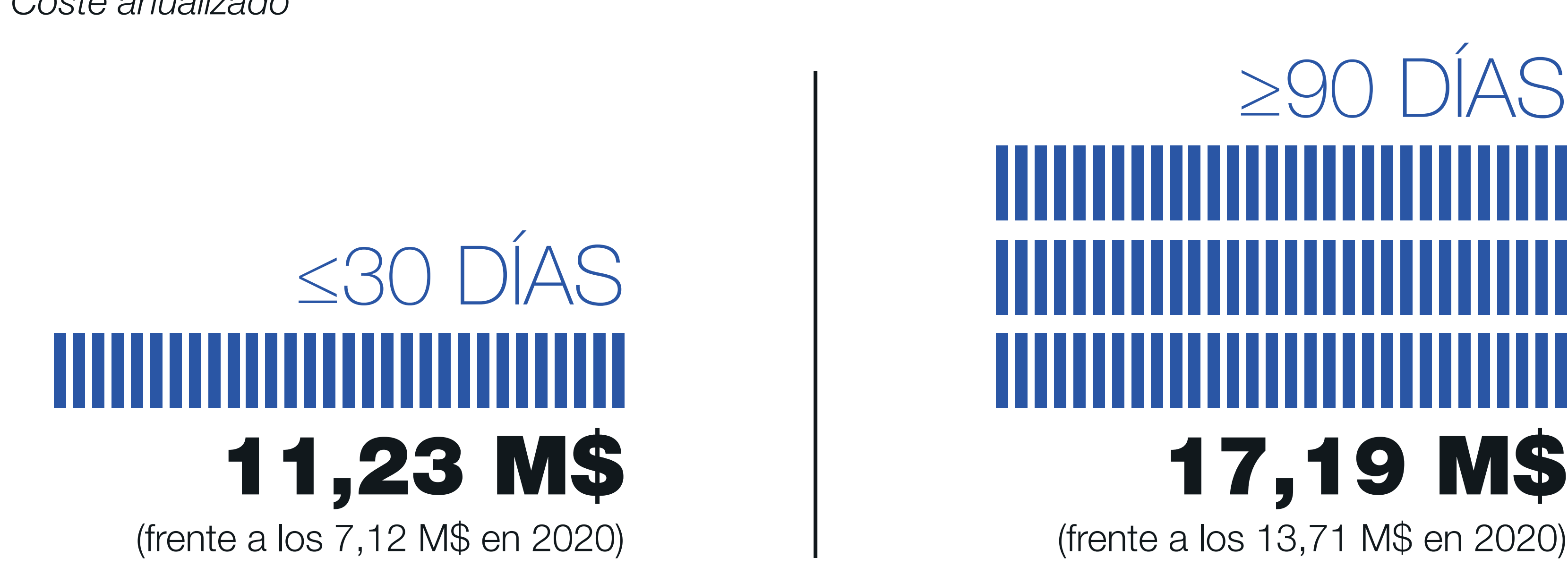

El tiempo medio para contener un incidente de origen interno es de 85 días.

(frente a los 77 días en 2020)

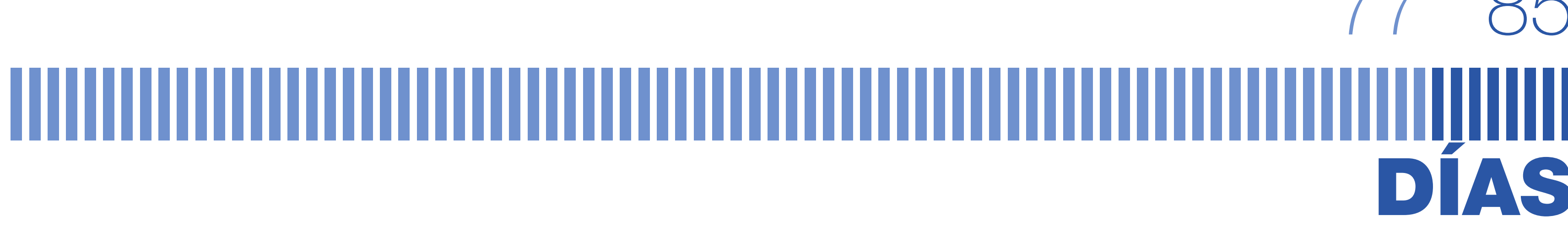

LA IMPORTANCIA DEL SECTOR

El coste de los incidentes de origen interno varía en función del tipo de organización y su tamaño.

- Las grandes empresas con una plantilla superior a los 75 000 empleados gastaron de media 22,68 millones de dólares para resolver incidentes internos
- Las que cuentan con 500 empleados o menos gastaron una media de 8,13 millones de dólares



Las empresas de servicios y las financieras soportan de media los costes más elevados

	SERVICIOS FINANCIEROS	SERVICIOS	COMERCIO MINORISTA
Coste medio en 2022	21,25 M\$	18,65 M\$	16,56 M\$
Aumento desde 2020	47 %	52 %	62 %

Consiga el informe completo y descubra dónde se encuentra su organización.

[Descargar informe >](#)