

# Proofpoint Adaptive Email DLP

## Blocca la perdita di dati sensibili rafforzando la DLP basata su regole grazie all'IA

### Vantaggi principali

- Prevenzione della perdita di dati accidentale e intenzionale attraverso l'email
- Riduzione dei rischi legati alla reputazione e abbandono della clientela
- Riduzione delle multe per infrazioni al GDPR e alla legge CCPA
- Miglioramento della sensibilizzazione alla sicurezza informatica in tutta l'azienda

Nonostante i controlli esistenti per la prevenzione della perdita dei dati (DLP) tramite email, "l'invio via email di dati al destinatario sbagliato" è il principale tipo di violazione dei dati segnalati in base al GDPR. Se la DLP basata su regole gioca un ruolo strategico nella protezione dei dati sensibili noti come le informazioni di identificazione personale, i numeri della previdenza sociale e i dati delle carte di pagamento, ci sono rischi che non riesce a rilevare. Per esempio i dati sensibili inviati alla persona sbagliata oppure collaboratori che esfiltrano dati per se stessi e altri destinatari non autorizzati.

Proofpoint Adaptive Email DLP si basa sull'IA comportamentale per identificare i comportamenti consueti dei tuoi collaboratori in merito all'invio delle email, le loro relazioni di fiducia e il modo in cui comunicano i dati sensibili. Quindi analizza ogni email per rilevare i comportamenti anomali e segnala agli amministratori potenziali perdite di dati. Avvisa l'utente in tempo reale e previene la perdita di dati sensibili attraverso l'email.

### Blocco delle email inviate a un destinatario errato

Può accadere che un utente invii per errore un'email alla persona sbagliata. Si tratta di una fonte comune di violazione dei dati in tutte le aziende. Questo problema è difficile da risolvere con approcci basati su regole.

Proofpoint Adaptive Email DLP può bloccare queste violazioni. Utilizza grafici delle relazioni, ispezione approfondita dei contenuti e analisi comportamentale per comprendere i comportamenti tipici dei collaboratori e identificare le perdite di dati. Ciò significa che i dati sensibili della tua azienda sono protetti quando le email vengono inviate al destinatario errato o i collaboratori condividono l'allegato sbagliato.



Figura 1. Proofpoint Adaptive Email DLP avvisa gli utenti in tempo reale dei messaggi potenzialmente inviati al destinatario errato per prevenire la perdita di dati sensibili tramite l'email.

Questa suite di soluzioni fa parte della piattaforma Human-Centric Security integrata di Proofpoint volta a mitigare le quattro principali categorie di rischi legati agli utenti.



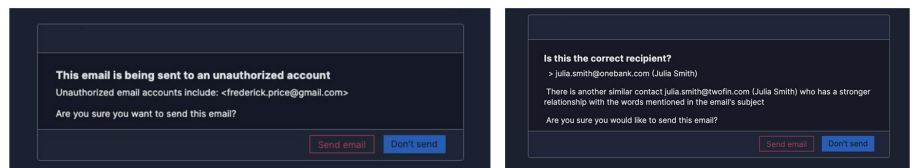

Figura 2. I team della sicurezza hanno una maggior fiducia nella visibilità sulla perdita di dati tramite l’email.

## Prevenzione dell’invio di allegati sbagliati

L’invio di un allegato sbagliato avviene quando un utente invia un’email al destinatario giusto ma per errore allega il file sbagliato.

Quando l’IA comportamentale rileva un allegato che sembra insolito per un destinatario, Proofpoint Adaptive Email DLP risolve il problema. Avvisa automaticamente l’utente in tempo reale prima che informazioni sensibili vengano inviate inavvertitamente alla persona sbagliata.

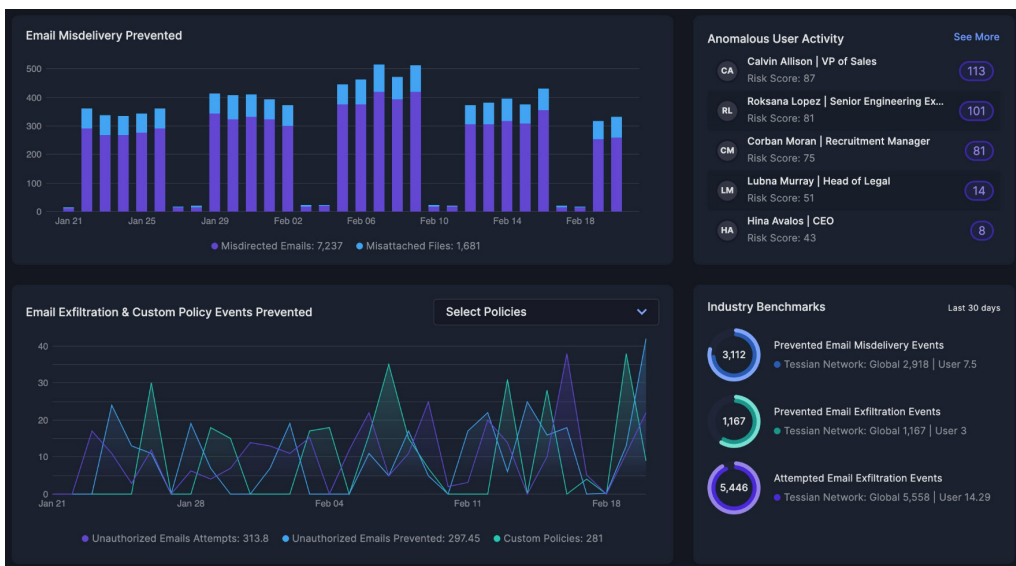
## Blocco delle esfiltrazioni via email

Una DLP basata su regole è fondamentale per prevenire la perdita di dati sensibili, ma solo per rischi predefiniti (informazioni di identificazione personale, numeri della previdenza sociale, dati delle carte di pagamento, ecc.). Non permette tuttavia di impedire tutte le violazioni di dati, perché gli utenti interni condividono dati sensibili che non sono predefiniti con email personali e altri account non autorizzati.

Proofpoint Adaptive Email DLP blocca l’esfiltrazione di dati sensibili classificando automaticamente i dati sensibili. Inoltre, rileva gli account email personali degli utenti in base al loro comportamento. Se un collaboratore cerca di esfiltrare i dati inviandoli a sé stesso o trasmettendoli ad altre persone, questi tentativi vengono automaticamente bloccati o tracciati in base alla configurazione.

## Visualizzazione di avvisi tempestivi

La visualizzazione di avvisi in tempo reale può aiutare gli utenti a evitare di commettere errori e di infrangere le policy preventivamente. Complementare alla formazione di sensibilizzazione alla sicurezza informatica, Proofpoint Adaptive Email DLP spiega ai tuoi utenti i rischi legati alle email in tempo reale. Gli utenti possono così correggere i loro errori e evitare la perdita di dati sensibili.

### PER SAPERNE DI PIÙ

Per maggiori informazioni visita il nostro sito all’indirizzo [proofpoint.com/it](https://proofpoint.com/it).

#### INFORMAZIONI SU PROOFPOINT

Proofpoint è un’azienda leader nella cybersecurity e nella conformità, che protegge dai rischi il patrimonio più importante di un’azienda: le persone. Con una suite integrata di soluzioni basate su cloud, Proofpoint aiuta le aziende di tutto il mondo a bloccare le minacce mirate, a salvaguardare i propri dati e a proteggere gli utenti dagli attacchi IT. Aziende di ogni dimensione, tra cui l’85% delle Fortune 100, si affidano alle soluzioni di sicurezza e di conformità incentrate sulle persone di Proofpoint per mitigare i rischi di sicurezza veicolati via email, cloud, social media e web. Per ulteriori informazioni: [www.proofpoint.com/it](https://www.proofpoint.com/it).

©Proofpoint, Inc. Proofpoint è un marchio commerciale di Proofpoint, Inc. negli Stati Uniti e negli altri Paesi. Tutti gli altri marchi qui menzionati appartengono ai rispettivi proprietari.